ŻYCIE CZĘSTOCHOWY I POWIATU

www.zycieczestochowy.pl www.facebook.com/ZycieCzestochowyiPowiatu

Nr 5 (1416) Cena 1,20 zł (w tym 8% VAT)
Nr ISSN 22 99 4440

ŚRODA - CZWARTEK, 12-13 STYCZNIA 2022

Nowa Tarcza Antyinflacyjna

Niższy VAT na paliwo, prąd, gaz i żywność

Premier Mateusz Morawiecki podczas specjalnej konferencji prasowej poinformował o szczegółach Tarczy Antyinflacyjnej 2.0. W jej ramach obniżone mają zostać stawki VAT na paliwo, energię elektryczną, ciepło, gaz oraz żywność i nawozy.

- Chcemy zaprezentować Tarczę Antyinflacyjną 2.0, która ma chronić polskie rodziny i obniżyć podatki. Ona ma przede wszystkim pomóc pozostawić w portfelach Polaków jak najwięcej pieniędzy - mówił premier Mateusz Morawiecki, który wskazywał, że wpływ na inflację mają w głównej mierze ceny energii, a za nią z kolei odpowiada polityka gazowa Rosji oraz polityka klimatyczna Unii Europejskiej.

Premier odpowiadał w ten sposób na zarzuty lidera Koalicji Obywatelskiej, Donalda Tuska, który podczas wcześniejszej konferencji prasowej zarzucał rządowi bezczynność i zapowiadał złożenie ustawy, dzięki której rachunki za gaz będą niższe.

Zdaniem premiera pierwsza Tarcza Antyinflacyjna obcięła inflację o 1,5 proc., druga ma przynieść podobny efekt. W ramach Tarczy Antyinflacyjnej 2.0 rząd obniży VAT na: paliwo (z 23 na 8 %), ciepło (z 23 na 8 %), energię elektryczną (z 23 na 5 % oraz zniesienie akcyzy), gaz ziemny (z 23 na 8 %) oraz żywność (z 5 do 0 %). Do zera obniżony zostanie także VAT na nawozy, by ograniczyć skalę podwyżek wynikających ze wzrostu cen nawozu, co jest pokłosiem podwyżek cen gazu.

Obniżenie VAT-u na żywność ma pozwolić zaoszczędzić każdej rodzinie 45 zł miesięcznie. Wartość całej Tarczy Antyinflacyjnej ma wynosić 15 miliardów zł. VAT na paliwo i żywność zostanie obniżony na 6 miesięcy, a na gaz i ciepło systemowe na 4 miesiące.

Tarcza 2.0 ma rozwiązać problem, którego rząd nie przewidział we wcześniejszej tarczy, czyli objęcia mieszkań skupionych we wspólnotach i spółdzielniach możliwością korzystania z gazu po cenach dla gospodarstw domowych. - Dzisiaj na Radzie Ministrów przyjęliśmy korzystne rozwiązanie dla Polaków - po wejściu w życie tej ustawy automatycznie każda spółdzielnia i wspólnota mieszkaniowa będzie objęta taryfą gazową z wyrównaniem od 1 stycznia - mówi Anna Moskwa, minister klimatu i środowiska.

ISSN 2299-4440

Tragiczny wypadek w Siedlcu Dużym. Sprawca był pijany

Jedna osoba zginęła w wypadku, do którego doszło na drodze krajowej numer 91 w Siedlcu Dużym. Sprawca zdarzenia był kompletnie pijany. Na dodatek nie miał uprawnień do prowadzenia. Mężczyzna chciał uciec, jednak został ujęty przez świadków. Śledczy wystąpili z wnioskiem o jego tymczasowe aresztowanie.

Do wypadku doszło w sobotę około 13.30 w Siedlcu Dużym na drodze krajowej numer 91. Ze wstępnych ustaleń policjantów wynika, że 26-letni kierowca fiata bravo jechał w kierunku Katowic. W wyniku nieprawidłowego wyprzedzania land rovera, na łuku drogi stracił panowanie nad pojazdem i uderzył w niego. Fiat dachował. Jego kierowca wyszedł z tego zdarzenia bez szwanku. Próbował nawet uciekać pieszo. Po chwili został jednak ujęty przez świadków. Jak się okazało, był kompletnie pijany. Badanie wykazało ponad 2 promile alkoholu w organizmie. Do tego nie posiadał uprawnień do kierowania.

28-letni pasażer fiata, na skutek poniesionych obrażeń, zmarł w szpitalu. Ranna, na szczęście niegroźnie, została również pasażerka land rovera. Nietrzeźwy kierowca został zatrzymany. Śledczy z myszkowskiej komendy wystąpili z wnioskiem do Prokuratury Rejonowej w Myszkowie o jego tymczasowe aresztowanie. Za spowodowanie śmiertelnego wypadku drogowego pod wpływem alkoholu. 26-latkowi grozi kara do 12 lat więzienia.

Odzyskali skradzioną ciężarówkę

Myszkowscy kryminalni odzyskali skradzioną ciężarówkę wartą 240 tysięcy złotych. W ręce policjantów wpadł w tej sprawie 37-letni multirecydywista i jego wspólnik. Obaj, decyzją prokuratora, zostali objęci policyjnym dozorem.

Policjanci z Wydziału Kryminalnego myszkowskiej komendy odzyskali ciężarowego mana, który został skradziony z terenu jednej z miejscowych posesji. O zdarzeniu myszkowskich policjantów zaalarmował pokrzywdzony. Łupem złodziei padły też pieniądze, złoto i inne wartościowe przedmioty o łącznej wartości 30 tysięcy złotych. Sprawą zajęli się kryminalni z myszkowskiej komendy. Już po kilku dniach ustalili nie tylko tożsamość sprawców, ale również miejsce, gdzie był ukryty skradziony samochód. Pojazd miał już zmienione tablice rejestracyjne. Do zatrzymania 37-letniego multirecydywisty i jego wspólnika doszło na terenie powiatu zawierciańskiego. Złodzieje zostali zatrzymani i osadzeni w policyjnym areszcie. Śledczy, oprócz wartej 240 tysięcy złotych ciężarówki, odzyskali też znaczną część skradzionego mienia. O losie włamywaczy zdecyduje sąd.

Opracowanie kolumny: Katarzyna Gwara

PSL w Częstochowie: Polacy tracą na Polskim Ładzie!

Przedsiębiorcy, aktywni emeryci, nauczyciele, mundurowi i wiele innych osób już alarmuje, że straciło lub straci na Polskim Ładzie. Członkowie PSL reprezentujący województwo śląskie, apelują do wszystkich o zgłaszanie swoich uwag, już otrzymanych lub prognozowanych wypłat, strat i wszelkich niejasności. - Na tej podstawie przygotujemy takie zmiany legislacyjne, by nikt nie był stratny na szkodliwych zmianach podatkowych przyjętych przez obecny rząd – podkreślają.

Skutki – w zdecydowanej większości negatywne - wprowadzenia Polskiego Ładu odczuwają niemal wszyscy. Zaczynając od osób prywatanych, przez przedsiębiorców, a na samorządach kończąc. - Zasada, że najbiedniejsi mają się czuć lepiej, nie przekłada się na kondycję finansową samorządów. Wszystkie ulgi mające wzbogacić najuboższych przekładają się na nasze wpływy – podkreśla Starosta Częstochowski Krzysztof Smela. - Już w ubiegłym roku wiedzieliśmy, że będziemy mieć 2 mln mniej wpływów. W każdym roku mogliśmy liczyć na około 2-3 miliony wzrostu. Co prawda rząd obiecuje, że będzie to rekompensował, ale w tym zakresie nie mamy dobrych doświadczeń. Nie wiadomo, czy rekompensaty będą obejmować wybrańców, czy wszyscy zostaną potraktowani jednakowo. Podchodzimy do tego z dużą rezerwą. Trudno sobie wyobrazić, że samorządy będą się rozwijać bez stałych dochodów. Polski Ład, jeśli chodzi o samorządy, wygląda źle – tłumaczy.

Różne grupy społeczne zaznaczają, że Polski Ład to bardzo skomplikowane obliczenia i niejasne przepisy. - Stałą praktyką tego rządu stał się brak konsultacji społecznych. W efekcie przepisy są chaotyczne i niejasne – zaznacza Prezes ZW PSL Województwa Śląskiego Henryk Kiepura. Podobnego zdania jest reprezentująca środowiska oświatowe. - Dziś przyszły wytyczne z Ministerstwa Finansów, aby przeprowadzić akcję informacyjną wśród nauczycieli. Na to wszystko potrzeba czasu. Na chwilę obecną możemy przyznać, że rządzący biją po kieszeniach nauczycieli – podkreśla Iwona Brzozowska reprezentująca środowisko nauczycieli.

Przedsiębiorcy skutki Polskiego Ładu odczują w lutym, gdy przyjdzie im zapłacić po raz pierwszy składki i podatki za styczeń 2022 r. - Księgowi boją się robić obliczenia dla przedsiębiorców, bo nie wiadomo, jakie wyjdą efekty. Przedsiębiorcy traktowani są jako piąte koło u wozu. Im ktoś bardziej się stara, tym czeka go większa kara. Ubolewamy, że taki ważny dokument jest wprowadzany w sposób chaotyczny i niezaplanowany – mówi Radny Sejmiku Województwa Śląskiego Stanisław Gmitruk. - Takiego bałaganu, jeśli chodzi o interpretacje podatkowe, nie pamiętam. Dziś otrzymałem fakturę za energię elektryczną. To 300 procent w górę, gaz 350 procent w górę. Każdy przedsiębiorca będzie musiał to jakoś zbilansować. Społeczeństwo musi sobie wreszcie zdać sprawę z tego, że jeśli coś dostanę, to muszę zapłacić za to zapłacić w inny sposób. Nie ma nic za darmo – wtóruje Bronisław Tarasek, przedsiębiorca.

Członkowie PSL reprezentujący województwo śląskie, apelują do wszystkich o zgłaszanie swoich uwag, już otrzymanych lub prognozowanych wypłat, strat i wszelkich niejasności. - Nasi eksperci będą odpowiadać na pytania, a nasz klub parlamentarny w Sejmie przygotuje takie zmiany legislacyjne, by nikt nie był stratny na szkodliwych zmianach podatkowych przyjętych przez obecny rząd! Jako klub parlamentarny będziemy także występowali z wnioskami o szczegółową interpretację przepisów do wszystkich możliwych organów, by stały się one jasne i przejrzyste. Będziemy proponować takie rozwiązania prawne, żeby „Polski Bajzel" stał się strawny dla wszystkich Polaków - podsumowuje Henryk Kiepura.

Wszelkie uwagi i niejasności można kierować na adres KONSULTACJE@PSL.ORG.PL

Zwroty źle wyliczonych wynagrodzeń jeszcze w tym tygodniu

- Ci, którzy mają źle naliczone wynagrodzenia, mniejsze niż przewiduje Polski Ład, będą mieli zwroty jeszcze w tym i w następnych tygodniach – powiedział w poniedziałek minister edukacji i nauki Przemysław Czarnek.

Czarnek pytany był w RMF FM o tych nauczycieli, którzy – w związku z wejściem w życie Polskiego Ładu – otrzymali niższą pierwszą pensję w styczniu. - W dalszym ciągu podtrzymuję, że Polski Ład powoduje zwiększenie wynagrodzeń nauczycieli. (...) Tak jest w zdecydowanej większości przypadków. Natomiast to, co się wydarzyło, to są błędy w stosowaniu przepisów bądź niezastosowaniu przepisów, wynikające być może również z braku doinformowania – powiedział Czarnek.

Pytany o to, czy nauczyciele dostaną wyrównania, potwierdził. - Absolutnie nie mogą stracić na Polskim Ładzie, bo w ogóle nie przewidują tego przepisy Polskiego Ładu – ocenił. - Do wszystkich szkół trafi dzisiaj komunikat Ministerstwa Finansów – pierwsze szkolenia dla księgowych jest o godz. 14.00. Według mojej wiedzy będą następne. Ci, którzy mają źle naliczone wynagrodzenia i mniejsze niż przewiduje Polski Lad – będą mieli zwroty jeszcze w tym i w następnych tygodniach. To jest błąd w naliczeniu, trzeba go naprawić, dlatego też pomagamy w tym względzie Ministerstwu Finansów – poinformował szef MEiN.

Rozporządzenie w sprawie przedłużenia terminów poboru i przekazania przez niektórych płatników zaliczek na podatek dochodowy od osób fizycznych ukazało się w piątek wieczorem w Dzienniku Ustaw.

Według resortu finansów dzięki nowym przepisom osoby, które otrzymały mniejszą pensję w styczniu, dostaną jak najszybciej wyrównanie wypłaty. Chodzi – jak wskazano – m.in. o nauczycieli i służby mundurowe. Zaznaczono, że rozporządzenie wprowadza też rozwiązanie, które spowoduje, że nauczyciele akademiccy, których obowiązują inne zasady naliczania kosztów uzyskania przychodów, a zarabiający do 12 800 zł brutto, również otrzymają zwrot nadpłaconych zaliczek, „aby Polski Ład był dla nich neutralny lub korzystny również w ujęciu całorocznym".

Urzędy skarbowe czynne do godziny 19.00

W związku z problemami, które pojawiły się wraz z wejściem w życie Polskiego Ładu, urzędy skarbowe będą prowadzić dodatkowe dyżury. Od wtorku w godz. 8.00 - 19.00 każdy będzie mógł zadzwonić do urzędu i zadać pytania na temat nowych przepisów.

W ramach akcji informacyjnej, od 8 stycznia realizowane są wielogodzinne livechaty 7 dni w tygodniu, gdzie każdy może zadać pytanie. - Publikujemy systematycznie materiały instruktażowe na naszych stronach internetowych, w tym podatki.gov.pl. Zapraszam też do obejrzenia webinarium z naszymi ekspertami. Wzmocniliśmy kadrowo infolinię Polskiego Ładu. Urzędy skarbowe w zakresie informacji dotyczącej rozwiązań zawartych w Polskim Ładzie od wtorku będą otwarte od 8:00 do 19:00. Zachęcam wszystkich, którzy mają pytania związane z Polskim Ładem do korzystania z naszych materiałów i do kontaktu z naszymi ekspertami - zaznaczał minister finansów, Tadeusz Kościński.

Szef resortu finansów, zapytany dlaczego od 8 stycznia zmieniły się zasady rozliczania zaliczek na podatek dochodowy, pobieranych przez płatników w styczniu 2022 r., powiedział, że część osób niepotrzebnie złożyła wniosek o rezygnację z preferencji dla klasy średniej lub pracodawca nie pobrał przy zatrudnieniu tzw. formularza PIT-2, który pozwala zastosować kwotę wolną już na etapie zaliczek. - To dwa główne powody. Dlatego część osób, w tym nauczyciele, na początku stycznia zobaczyła na swoich kontach mniejsze pensje. Pobrane na podatek zaliczki w pierwszych miesiącach, z zyskiem trafiłyby do podatników później. Chcemy jednak, by korzyści z Polskiego Ładu nasi obywatele odczuli jak najszybciej. A będzie to rocznie 17 mld zł więcej w ich portfelach. Stąd tak szybko przygotowaliśmy rozporządzenie dzięki któremu już w przyszłym tygodniu rozpocznie się wypłacanie różnic w płacach - wyjaśnił Kościński.

Przypomniał, że od pracowników i zleceniobiorców zarabiających miesięcznie do 12,8 tys. zł brutto zaliczki będą pobierane w kwocie nie wyższej niż ta, która obowiązywała jeszcze w grudniu 2021 r. Zasada ta dotyczy również tych osób, które już otrzymały wynagrodzenie w styczniu.

Aby upamiętnić pierwszego cadyka

Ortodoksyjni Żydzi pielgrzymowali do Lelowa

Ortodoksyjni Żydzi co roku pielgrzymują do Lelowa, aby upamiętnić pierwszego cadyka chasydzkiej dynastii Lelów i jednego z najbardziej znanych w tamtych czasach cadyków na ziemiach polskich. Nie inaczej było w tym roku, kiedy przypada 208. rocznica śmierci Dawida Bidermana.

Święto jorcajtu, czyli rocznica śmierci Dawida Bidermana obchodzona jest na przełomie stycznia i lutego. To data ruchoma, ponieważ liczona jest według kalendarza księżycowego, którym posługują się ortodoksyjni Żydzi. Pielgrzymi zjeżdżali do Lelowa już od czwartku 6 stycznia i pozostali aż do niedzieli. Dawid Biderman, zwany także Dawidem z Lelowa urodził się w 1746. Zmarł 28 stycznia w 1814. Był rabinem, pierwszym cadykirm chasydzkiej dynastii Lelow. Jego ojcem był Salomon Biderman. - Początkowo był żarliwym kabalistą, jednak pod wpływem Elimelecha z Leżajska zainteresował się chasydyzmem. Początkowo studiował u Mojżesza Lejba z Sasowa, a następnie u Jakuba Icchaka Horowica, gdzie uważany był za najwybitniejszego ucznia. Był zaprzyjaźniony i spowinowacony z Jakubem Icchakiem Rabinowiczem z Przysuchy, którego próbował pojednać z Jakubem Icchakiem Horowicem. Opowieści o nim zawarte zostały w książkach Migdal Dawid i Kodesz hilulim. Dawid Biderman był jednym z najbardziej znanych ówcześnie cadyków na ziemiach polskich. Myśli Bidermana cytowane są do dziś przez chasydów na całym świecie - przypomina Urząd Gminy Lelów.

Opracowanie kolumny: Katarzyna Gwara

OKNA Aanmar
PRODUCENT
OKIEN I DRZWI
PCV I ALU
BRAMY GARAŻOWE
ROLETY
RUDNIKI
UL. ŁÓDZKA 4
34 328 90 03
609 025 204

SKUP AUT ZA GOTÓWKĘ
do 10 000 zł
ODBIERAMY WŁASNYM TRANSPORTEM
za samochody w dobrym stanie zapłacimy najlepiej
GOTÓWKA OD RĘKI
TEL. 533 210 534

Zakład Pogrzebowy Łakomski
PIPBP Firma rekomendowana przez Polską Izbę Pogrzebową
Bezgotówkowa Organizowacja Ceremonii Pogrzebowych
Czynne całą dobę
al. Wolności 54/60
☎ 34 / 324 12 12

LOMBARD KAPS
20 lat doświadczenia
RABAT – 50% u nas to działa!
SZYBKA GOTÓWKA za:
złoto, srebro, GSM, RTV
SKUP I SPRZEDAŻ ZŁOTA
TANIE WYROBY JUBILERSKIE
Al. NMP 1, tel. 34 361-39-50
Al. N.M.P. 8, tel. 34 324 51 03
Al. NMP 16, tel. 34 324-68-31
Al. Wolności 6, tel. 34 324 23 24
www.lombardkaps.pl

SERWIS BLACHARSKO - LAKIERNICZY
CITROËN
sprzedaż części
wymiana tłumików
bezgotówkowa likwidacja szkód
naprawa powypadkowa wszystkich marek samochodów
wynajem auta zastępczego
Krzysztof Siudeja
ul. Jasnogórska 214
Biała | 42-125 Kamyk
tel. 34 362 75 51
601 928 931 | 601 889 884
siudeja@gmail.com

RADBUD
KOMPLEKSOWE REMONTY I DOCIEPLENIA BUDYNKÓW
tel. +48 795 924 337

BEZPŁATNE OGŁOSZENIA DROBNE

SPRZEDAM

- **Antena** do tv z przyłączem (kpl do zamontowania), tel. 34 362 94 27
- **Aparat** fotograficzny klasyczny, KODAK KE40 na standardowy film, timer, automatyczna lampa błyskowa, zasilany 2 baterie w zestawie, 45 zł. Tel.: 794 239 418
- **Błotniki** przednie do Mercedesa 190 oryginał, w b. dobrym stanie. Tel.: 693 629 529
- **Drzwi** białe pokojowe Tel. 501 109 822
- **Drzwi** wejściowe Tel. 501 109 822
- **Drzwi** wewnętrzne pełne 80, bez ościenicy, prawe i lewe. Tel. 693 629 529
- **Garnitur** męski nowy, na wzrost 170 cm, 100 zł, tel. 697 272 102
- **Garnek** do gotowania ciśnieniowego PRESTO, 5L / 100 zł, nowy, tel. 697 272 102
- **Kawiarkę** ciśnieniową DeLonghi CAFE TREVISO, b.dobra, 100 zł, tel. 697 272 102
- **Kopiarkę** laserową HP LaserJet 1010, dobra, 50 zł / tel. 697 272 102
- **Łóżko** rehabilitacyjne, elektryczne, sterowane pilotem w czterech pozycjach, wysięgnik z uchwytem, drewniane wykończenie obudowy, nowy materac. Nie używane. Cena 1400 zł. Tel: 500 486 920
- **Maszyna** dziewiarska firmy bosch, tel. 34 362 94 27
- **Maszyna** do szycia przemysłową, marki „minerva" - stan bardzo dobry. Cena do negocjacji. Tel. 603 521 686
- **Materac** masujący rehabilitacyjny Enabiol" prod. niemieckiej. Podstawowe informacje: w internecie wpisać słowo „Vitberg", wskazania do terapii: bóle kręgosłupa i karku, skurcze łydek i inne. Tel: 514 621 011
- **Meble** w dobrym stanie, „norweskie" tel. 508 747 290
- **Okulary** oryginalne Carl Zeiss Germany Lupenbrille, lupa powiększając x2, lewy okular do prac precyzyjnych, nowe, futerał, tel. 730 016 717
- **Pilarka** poprzeczno-wzdłużna dmpa-40– mało używana! Tel. 790 819 855
- **Pralka** whirlpool ładowana od góry. Tel. 721 390 993
- **Prasowalnica** elektryczna tel. 34 362 94 27
- **Programator** do pralki typ 770 nowy – tel. 790 819 855
- **Radio+cd+magnetofon+2** głośniki 2x25W + głośnik basowy, 250 zł, tel. 697 272 102
- **Wózki** inwalidzkie (2), nowe, regulowane podnóżki, ręczne, 50 zł / szt. Tel.: 794 239 418
- **Wzmacniacz** gitarowy 30W lampowy typu VOX, b.dobry, 400 zł, tel. 697 272 102

USŁUGI

- **Naprawa** pomp wodnych, hydroforowych, samochodowych i cyrkulacyjnych. Ul. Ikara 133a, tel. 669 245 082
- **Flash** gsm profesjonalny serwis telefonów komórkowych oraz nawigacji gps. Częstochowa, al. Wolności 10 (w bramie). Tel. 888 149 969

PRACA

- **Pracownik** gospodarczy podejmie pracę: sprzątanie, porządki, piwnice, strych, drobne remonty, dyspozycyjny. Tel.: 536 512 396

INNE

- **Lekcje** gry na gitarze, tel. 697 272 102
- **Trening** pamięci, uwagi, myślenia logicznego i twórczego, od 6 do 106 lat. Tel. 668 814 587
- **Wolny** lat 54, bezdzietny, niezależny finasowo pozna panią. Pani może posiadać dzieci. Tel. 660 006 217

KUPON na bezpłatne ogłoszenie

- Życie Częstochowy i Powiatu -

☐ MOTORYZACJA ☐ KUPIĘ ☐ SPRZEDAM ☐ ODDAM
☐ NIERUCHOMOŚCI ☐ PRACA ☐ MATRYMONIALNE ☐ INNE

Treść ogłoszenia:

.....

.....

.....

Nr tel. .....

Jak zamieścić ogłoszenie

w Życiu Częstochowy i Powiatu

Dostarczyć ogłoszenie
Wrzucić do skrzynki:
42-200 Częstochowa
Al. NMP 51

Wysłać email
na adres: reklama@zycieczestochowy.pl

Wysłać SMS
na numer 792 620 051

Przez internet
wypełniając formularz na stronie
www.zycieczestochowy.pl
(zakładka: BIURO OGŁOSZEŃ)

Pewnie. Bezpiecznie. Do celu.
TAXI JURA 191 91

8 MARCA godz. 19:00

AKADEMICKIE CENTRUM KULTURY
KLUB POLITECHNIK

ŻYCIE CZĘSTOCHOWY I POWIATU

ORGANIZATOR: TEL. 696 486 680

GRABOWSKI®
AUTO - MOTO
www.grabowskim.pl
NA RYNKU OD 1992r.

AUTO-KOMIS

CZĘSTOCHOWA, Ul. Św. Barbary 85 tel. kom. 512 070 410 tel. 34 361 27 85

SKUP - SPRZEDAŻ - ZAMIANA - KREDYTY - LEASING

Wybrane samochody na dzień 7 stycznia 2022

MERCEDES GLC
2.0 D, 4x4, rok prod. 2018, kraj., I-wł., serwisowany, automat
166.800 zł

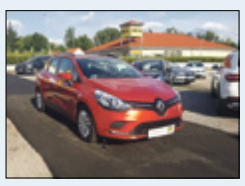

RENAULT CLIO
1.2 E, rok prod. 2017, krajowy, I-wł., F-VAT serwisowany,
34.900 zł

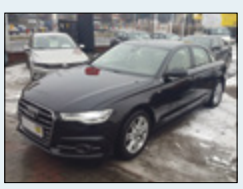

AUDI A6
2.0 D QUATRO S TRONIC, kraj., rok prod. 2018, I-wł., serwisowany, F-VAT
139.900 zł

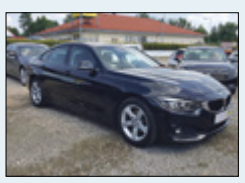

BMW 430 GRAND COUPE
2.0 E, rok prod. 2019, kraj., I-wł., serwisowany, F-VAT
139.900 zł

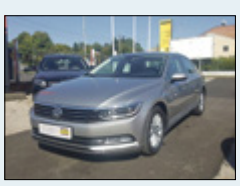

VW PASSAT
2.0 D, rok prod. 2017, kraj., I-wł., serwisowany, F-VAT
74.900 zł

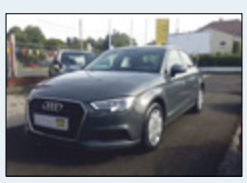

AUDI A3
1.4 TSI, rok prod. 2017 kraj., I-wł., serwisowany,
77.900 zł

SKODA OCTAVIA
1.6D, rok prod. 2017, kraj.,I-wł., F-VAT, serwisowany
44.900 zł

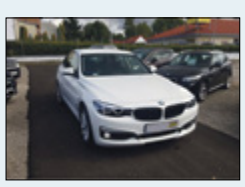

BMW 3 GT
2.0 D, rok prod. 2018, kraj., I-wł., serwisowany, F-VAT
94.900 zł

AUDI A4 2.0 D, rok prod. 2003, automat, **11.800 zł**
AUDI A4 2.0 D, rok prod. 2008, sedan, **29.900 zł**
AUDI A6 2.0 TDI S TRONIC, rok prod. 2017, kraj., I-wł., serwisowany, F-VAT **119.900 zł**
AUDI A8 4.2 E, rok prod. 2006, **21.300 zł**
BMW 320i xDrive 2.0 E, rok prod. 2014, **55.500 zł**
BMW 520 2.0 D, rok prod. 2007, **19.900 zł**
BMW X1 2.0 D, rok prod. 2010, automat, **41.500 zł**
CHEVROLET KALOS 1.2 E+LPG, rok prod. 2008, **7.900 zł**
CITROEN C5 2.2 D, automat, rok prod. 2002, **1.800 zł**
FIAT BRAVO 1.4 E, rok prod. 2007, **14.900 zł**
FORD FIESTA 1.25 E, rok prod. 2009, **17.900 zł**
FORD MONDEO 2.0 D, rok prod. 2007, kraj., **16.900 zł**
HYUNDAI TUSCON 2.0 D, rok prod. 2006, **15.900 zł**
MERCEDES BENZ E300 COUPE, 2.0 E, rok prod. 2018, **188.000 zł**
MERCEDES E220, 2.0 D, rok prod. 2017, kraj., I-wł., serwisowany, F-VAT **126.900 zł**
MERCEDES GLC 250, 2.0 E, rok prod. 2018, 4x4, automat, kraj., I-wł., F-VAT, **173. 900 zł**
MERCEDES S350, 3.0 D, rok prod. 2015, **181.500 zł**
OPEL ASTRA, 1.6 D, rok prod. 2018, kraj., I-wł., serwisowany, F-VAT **43.900 zł**

OPEL ASTRA II, 1.6 E, rok prod. 2003, kraj., **5.500 zł**
OPEL ASTRA III, 1.4 E, rok prod. 2009, kraj., I-wł., **16.900 zł**
OPEL ASTRA IV, 1.7 D, zakup 2013, **23.000 zł**
PEUGEOT 407 1.8 E + LPG, kraj., rok prod. 2008, **22.000 zł**
RENAULT MEGANE CABRIO 2.0 E, rok prod. 2004, **9.900 zł**
RENAULT TWINGO 1.2 E, rok prod. 2010, **9.900 zł**
SEAT ALHAMBRA 2.0 D, rok prod. 2010, **15.900 zł**
SEAT TOLEDO 1.2 E, rok prod. 2015, kraj., **29.900 zł**
TOYOTA AVENSIS 2.0 D, rok prod. 2009, **19.900 zł**
VW JETTA 1.4 E, rok prod. 2007, **16.900 zł**
VW JETTA 1.6 E, rok prod. 2007, **17.900 zł**
VW GOLF VII, 1.5 E, rok prod. 2018, kraj., F-VAT **69.500 zł**
VW NEW BEETLE 2.0 E, rok prod. 1999, **8.900 zł**
VW PASSAT 2.0 D, rok prod. 2018, kraj., I-wł., serwisowany, F-VAT, **71.900 zł**
VW PASSAT 1.8 TSI, rok prod. 2017, kraj., I-wł., serwisowany, F-VAT, **77.900 zł**
VW PASSAT 1.4 E, rok prod. 2016, kraj., I-wł., serwisowany, F-VAT, **59.900 zł**
VW POLO 1.2 E + LPG, zakup w 2010, **17.900 zł**

SCHRONISKO DLA ZWIERZĄT W JAMROZOWIŹNIE

Jamrozowizna 1, 42-270 Kłomnice
tel. **34 321 59 87** lub **730 115 578**, e-mail: schronisko@klomnice.pl
www.schronisko.klomnice.pl **facebook:** SchroniskoAs

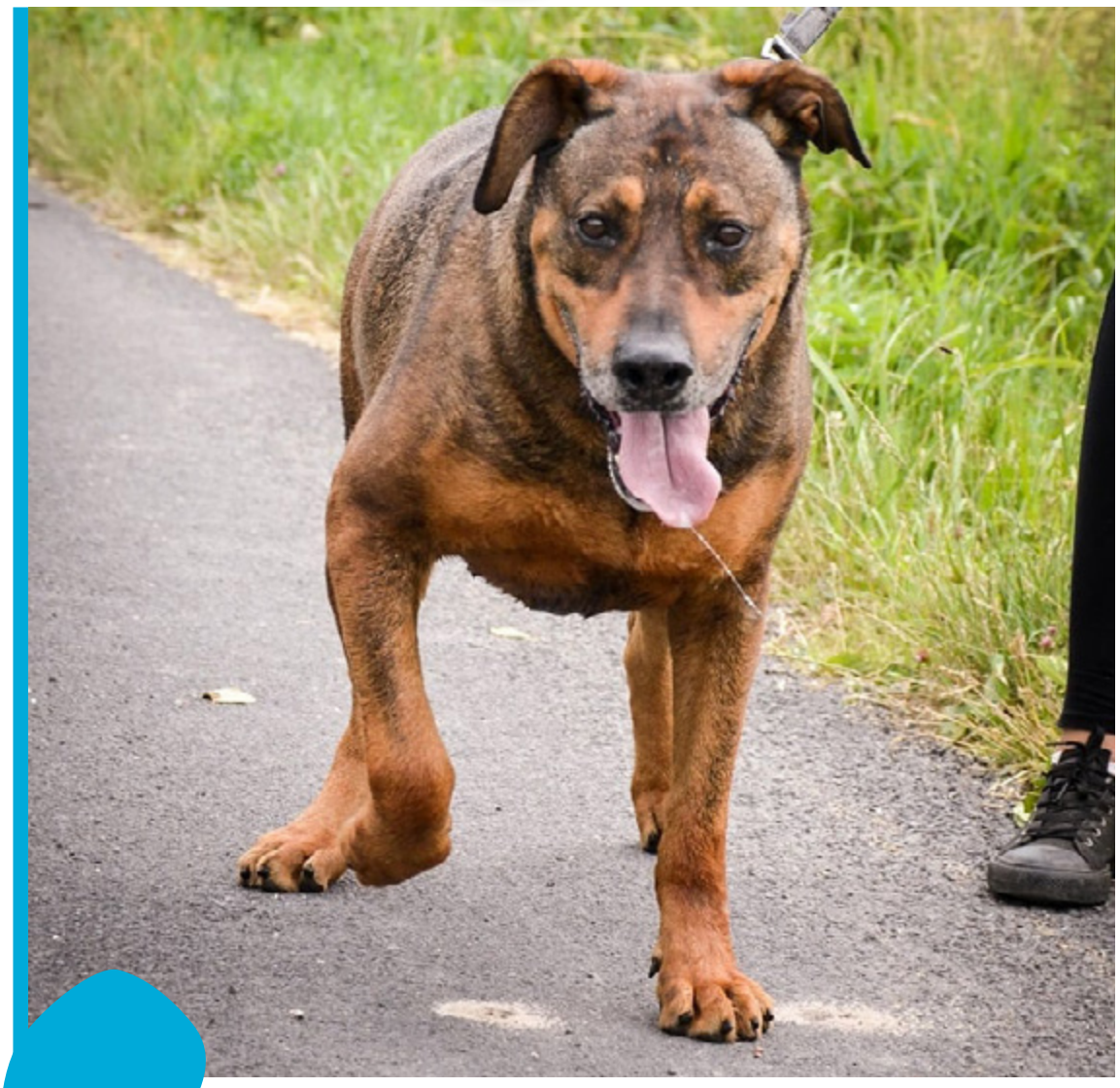

Kuba **szuka nowego domu!**

Chłopak młody nie jest, bo ma już 12 lat, ale energii mu nie brakuje! Kuba potrzebuje zdecydowanego właściciela, który będzie umiał ogarnąć jego energię i dobrze go poprowadzi.
Chłopak zna smycz, ale zdarzy mu się czasem mocniej pociągnąć. Niestety Kuba nie może zamieszkać w domu z ogrodem, bo każdy płot to dla niego nie problem do przeskoczenia. On potrzebuje bloku (najlepiej, żeby była winda), częstych spacerów i wielu zabaw.
W nowym domu musi zostać jedynakiem, bo nie przepada za innymi zwierzętami. Chłopak jest bardzo kontaktowy, uwielbia mieć styczność z człowiekiem, być głaskany i czasem przytulany.
No nie czekaj, odmień los tego psa!
Właśnie Twój dom to może być jego jedyną szansą na lepsze życie!

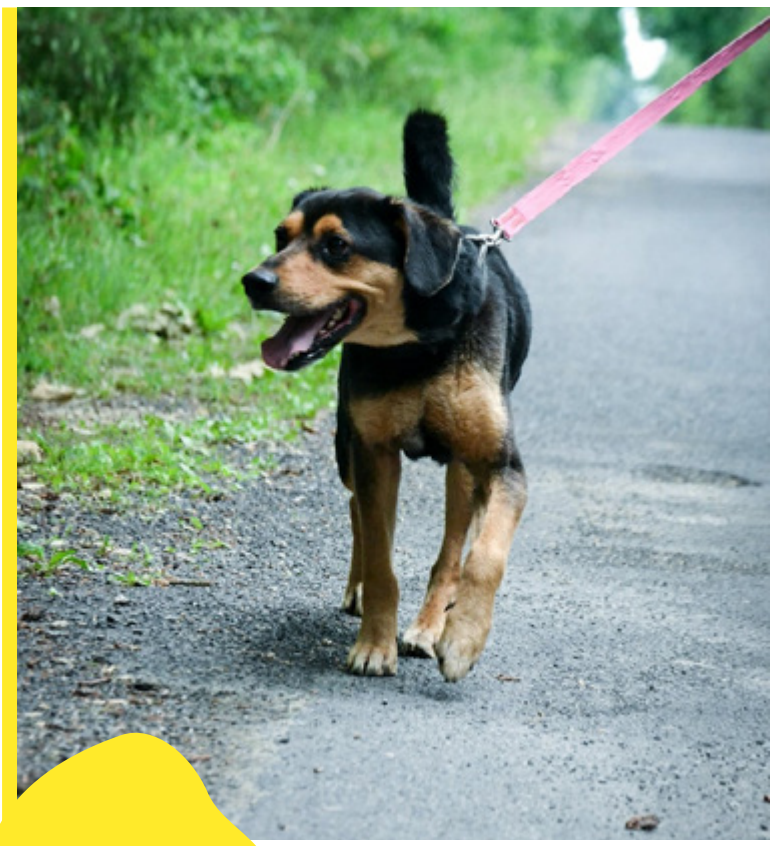

Doran **cudny pies, który pragnie tylko domu.**

Do schroniska trafił w styczniu tego roku. Psiak jest już po kastracji i śmiało może biec do domu, ale tego domu nadal nie widać! Doranek ma dopiero około 2 lat więc całe psie życie jeszcze przednim. Chłopak jest bardzo przyjacielski, jeżeli chodzi o inne psiaki w schronisku. W nowym domu nie powinno być problemu, jeśli masz już jakiegoś psiaka, ale polecamy spacer zapoznawczy. Doran jak to młodziak jest aktywny, ciekawy świata i uwielbia spacery z człowiekiem. Fajnie, gdyby w nowym domu, jeżeli trafiłby np. do domu z ogrodem, miał możliwość spacerów na smyczy za placem. Doran jest też bardzo proludzkim psiakiem i nigdy nie odmawia głaskania podczas spacerów. Ten psiak marnuje się w schronisku i wiemy, że szuka właśnie Ciebie!

Rufinka

już 11 lat czeka na dom w naszym schronisku!

Nie rozumiemy co ta średnia sunia jeszcze tu robi..Nie jest konfliktowa w stosunku do innych psiaków. Powoli nabrała pewności i polubiła spacery na smyczy.. Bardzo prosimy o dom dla tej średniaczki!

Brevuś **wciąż szuka tego jedynego człowieka!**

Jedyny przyjęty w 2017 roku Brevuś, wciąż szuka tego jedynego człowieka! Chłopak ma około 7 lat i potrzebuje spokojnego domu, najlepiej bez innych zwierząt. Czy znasz taki?

SCHRONISKO DLA ZWIERZĄT W JAMROZOWIŹNIE

Jamrozowizna 1, 42-270 Kłomnice
tel. **34 321 59 87** lub **730 115 578**, e-mail: schronisko@klomnice.pl
www.schronisko.klomnice.pl **facebook:** SchroniskoAs

Tekla **oddana przez właściciela bo... nie mieściłaby się w mieszkaniu!**

Tekla to przepiękna, młoda suczka w typie owczarka niemieckiego długowłosego.
Oddana do schroniska przez swojego właściciela, który z domu przeprowadzał się do bloku..Tekla straciła wiarę i zaufanie do ludzi, co okazywała zębami, nie chciała wyjść z budy/kojca. Po kilku miesiącach pracy z behawiorystą otworzyła się i jest już dużo lepiej - chodzi na spacery i poddaje się pieszczotom. Niestety cały czas jest nadreaktywna i czasami nie radzi sobie z pobudzeniem.
Dlatego poszukujemy zrównoważonego opiekuna, doświadczonego w pracy z psami, który da jej spokojny dom, w spokojnej okolicy. Człowieka asertywnego w stosunku do psów, który da jej wsparcie i pomoże uwierzyć w człowieka.Tekla absolutnie nie nadaje się do domu z dziećmi i raczej bez innych zwierząt. PRZYWRÓĆ JEJ WIARĘ W CZŁOWIEKA!
PS: Nie wydamy Tekli do pilnowania podwórka!

Bohun **ma dopiero 3 lata.**

Potrzebuje świadomego, doświadczonego, cierpliwego opiekuna, który zna się na obcowaniu z psami i będzie słuchał zaleceń wolontariuszy oraz behawiorystki. Psiak wrócił już raz z adopcji, nie ze swojej winy. Chłopak jest raczej indywidualistą, nie polecamy do domu z dziećmi oraz innymi zwierzętami. Bohunek nauczył się chodzić na smyczy i poznaje twarze nowych wolontariuszy. Jeżeli nie boisz się wyzwań i jesteś otwarty na pracę z Bohunem, to dzwoń! Nie pozwól mu na dożywocie w schronisku! On się zmieni na 100%, ale do tego potrzebny mu człowiek, czas i praca nad jego lękami oraz zrozumienie. Adoptuj!

Czaki **to typ psa idealnego!**

Chłopak nie narzeka na towarzystwo innych psiaków, da się go połączyć z innymi boksami na wybiegu, bez problemów. Mimo wieku 11 lat energia nadal go nie opuszcza i kocha biegać, bawić się. Jest delikatny w stosunku do ludzi małych i tych dużych, na spacerach nie ciągnie. Niestety, kiedy już wraca do boksu, zrezygnowany idzie do budy i nawet niechętnie wychodzi po jedzenie! Czaki z każdym dniem coraz bardziej traci nadzieje, że znajdzie swój jedyny dom... **Kto go pokocha?!**

Bajgiel

Do schroniska trafił w 2012 roku. Bajgiel dogaduje się z innymi psami, na smyczy jest bardzo grzeczny. Jest delikatny w stosunku do dzieci. Uwielbia też się czasem bawić.

Zgrywus **od 2016 roku czeka na dom!**

W środku jest bardzo delikatnym psiakiem, co udowadnia przy dłuższym poznaniu i przekonaniu się do danej osoby. Nie jest konfliktowy, ale miewa czasem sprzeczki z innymi psiakami. Niestety nie polecamy go do domu z małymi dziećmi. Psiak najlepiej odnalazłby się w domu z ogrodem. Czy Zgrywus doczeka się tego dnia, w którym go adoptujesz?

ŻYCIE CZĘSTOCHOWY I POWIATU

Dystans

albo wszyscy umrzemy...

28 stycznia 2022
godz. 19:00

Dominika Gwint

Stand-up muzyczny

Klub Politechnik, Częstochowa, al. Armii Krajowej 23/35

kup bilecik.pl *Opinie o spektaklu mówią same za siebie*

★★★★★ Joanna „Bardzo pozytywny spektakl z dużą dawką i śmiechu i refleksji ;)"

★★★★★ Dagmara „Bardzo ciekawy występ, momentami śmiesznie, momentami czas na przemyślenie. Nie wiedziałam, że Dominika ma tak dobry głos, bardzo miło się oglądało :) Warto iść."

★★★★★ Ewa Super zabawa, idealny relaks. Organizacja bez zarzutu"

★★★★★ Paulina Świetnie spędzony wieczór! Dominika jestnie tylko świetną aktorką, ale również bardzo dobrą komediantką oraz piosenkarką. Żarty, śpiew i DYSTANS. Bardzo serdecznie polecam!"

★★★★★ Barbara „Rewelacyjna impreza, dowcipy bardzo na czasie. Dominika i cały zespół rewelacyjni. Polecam!"

★★★★★ Ewa „Kapitalne wydarzenie. Uśmiałam się i ubawiłam, cudownie spędzona niedziela. Zdecydowanie poprawia nastrój :) Szczerze polecam"

Organizator: tel. **696 486 680**

Bilety do nabycia: redakcja Życia Częstochowy i Powiatu, Klub Politechnik oraz www.kupbilecik.pl